

UNFINISHED
Pabellón español · Spanish Pavillion

Pabellón de vivienda existente

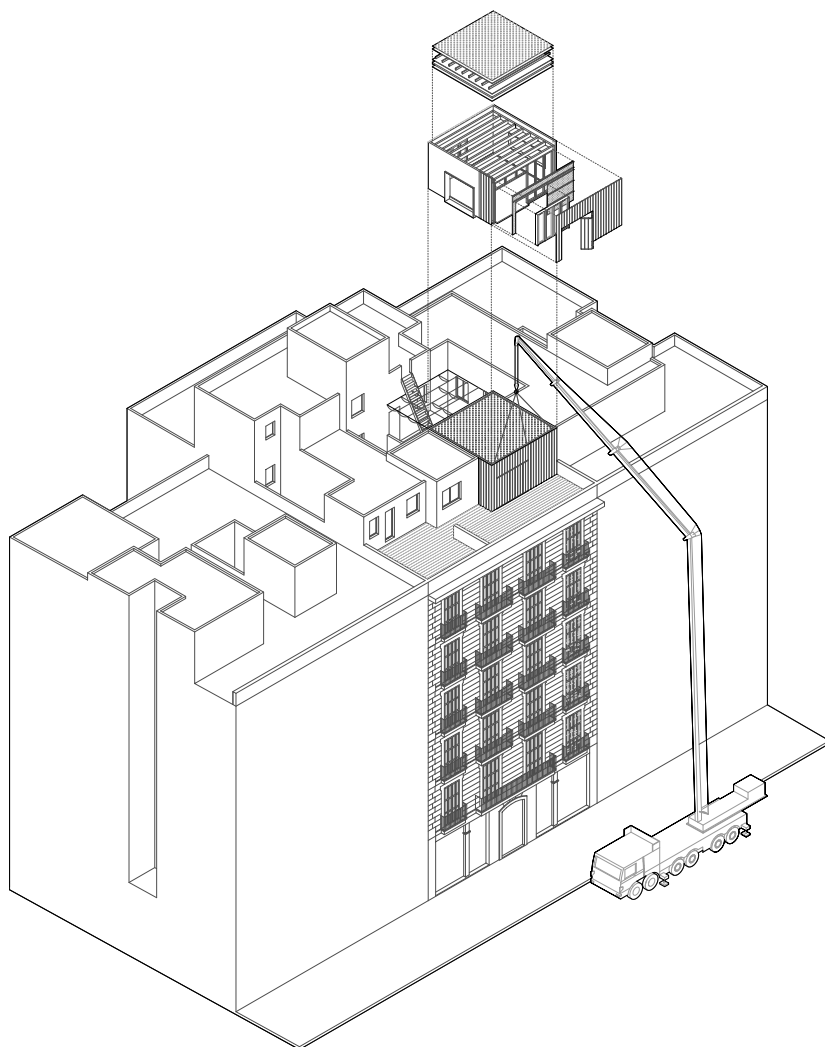

Flexo Arquitectura

Biennale Architettura 2016
La Biennale di Venezia

La propuesta pretende reflexionar sobre la necesidad de reactivar los espacios residuales que se encuentran en los terrados de gran parte de la ciudad de Barcelona, a través de mecanismos de bajo impacto que aprovechen la oportunidad que ofrecen las geometrías y materiales existentes (muros medianeros de carga, desniveles, orientaciones, etc), ofreciendo espacios versátiles y flexibles que no hipotequen los cambios en usos futuros. De este modo, el pabellón se proyecta como un entramado ligero de madera, que aprovecha las condiciones existentes en el terrado para definir un espacio versátil con entrada independiente de la vivienda que amplía y con los suministros necesarios para que pueda acoger distintos usos a lo largo del tiempo (vinculados o no a la vivienda existente); dormitorio, estudio, taller, sala de juegos, estar o cocina. El espacio proyectado permite un uso indefinido hasta la reforma completa de la vivienda original.

This proposal reflects on the need to reactivate residual spaces found on the roof terraces of a large part of the city of Barcelona. Available low-impact mechanisms take advantage of the opportunities offered by existing geometries and materials (load-bearing party walls, level changes, orientation, etc), offering versatile and flexible spaces that don't jeopardize future uses. With this in mind, the pavilion was designed with a lightweight wood frame structure that took advantage of the existing conditions of the terrace to define a versatile space with an independent entrance from the apartment to which it pertains. The pavilion includes all the services necessary for it to house different uses over time (related or unrelated to the existing apartment); bedroom, studio, workshop, playroom, living room or kitchen. The space is designed to permit its use indefinitely, until the renovation of the original apartment is completed.









Plantas · Plans

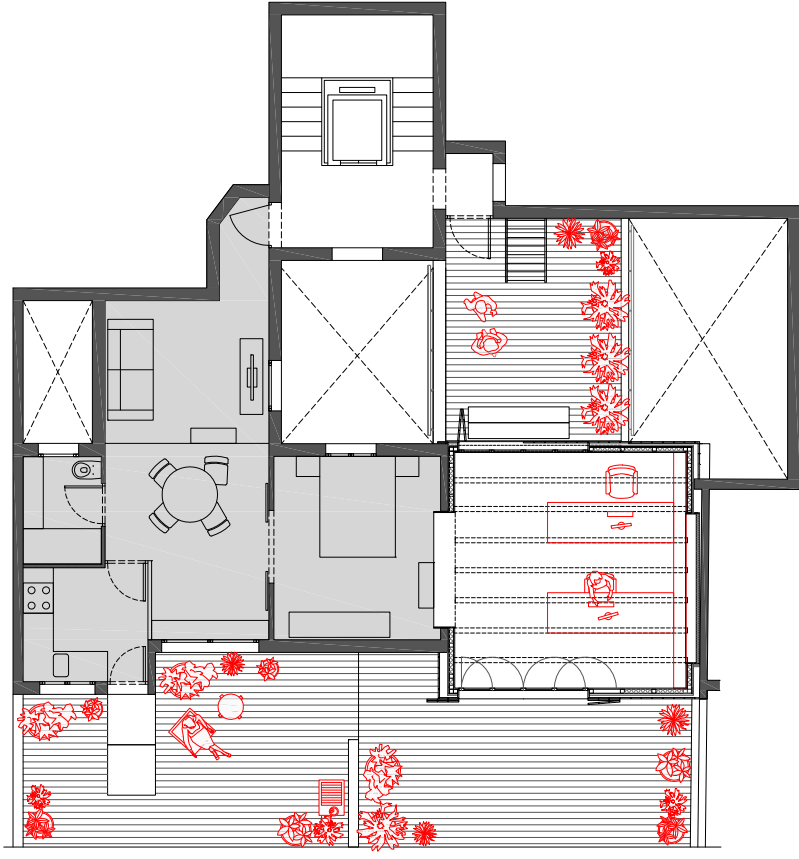

Plantas · Plans

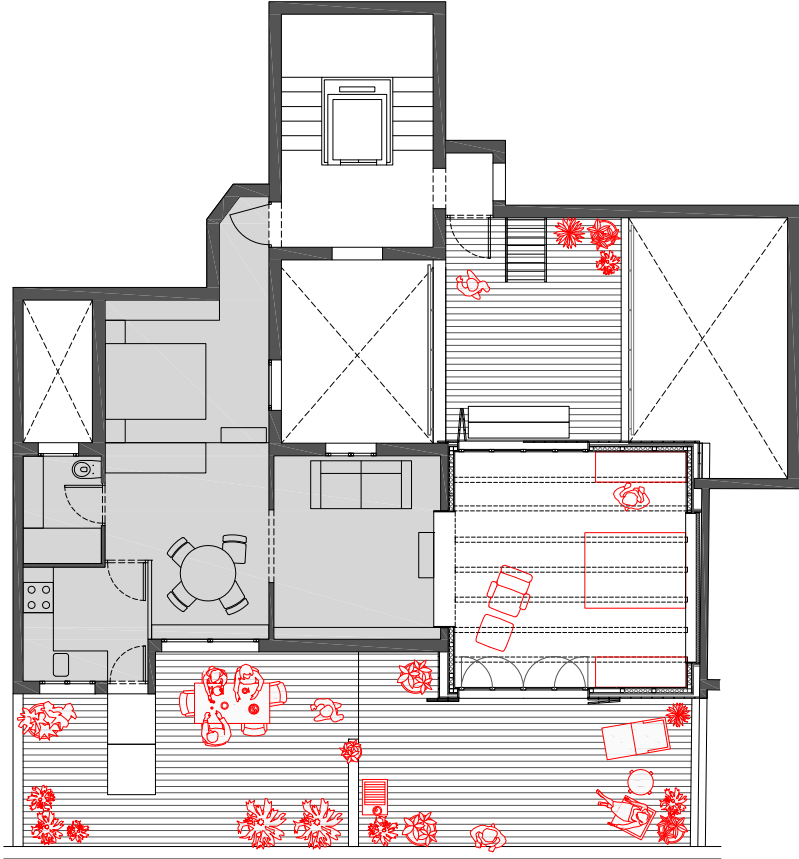

Plantas · Plans

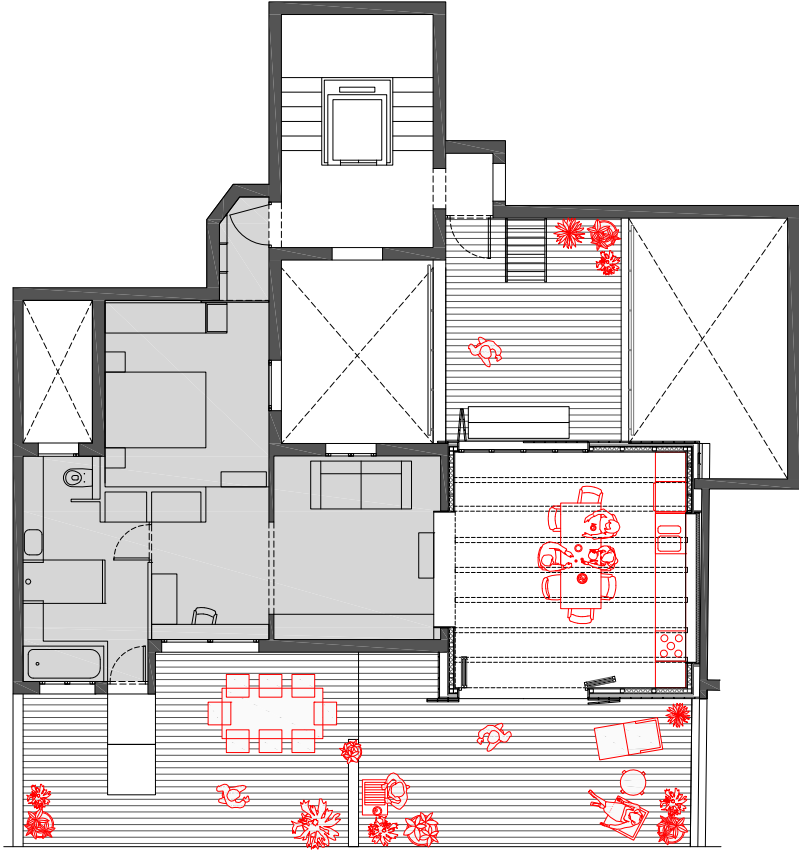

Sección- Section

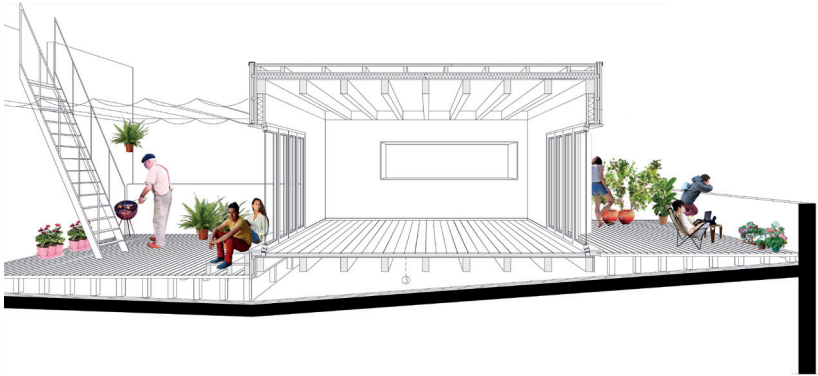

**Pabellón de vivienda
existente· Pavilion for an
existing house**

**Localización· Location:
Barcelona**

**Arquitectos· Architects:
Flexo Arquitectura:
Aixa del Rey García, Tomeu
Ramis Frontera, Barbara Vich
Arrom**

**Superficie· Area:
28 m²**

**Fotografías· Photography:
José Hevia**

2013-2014