

UNFINISHED
Pabellón español · Spanish Pavillion

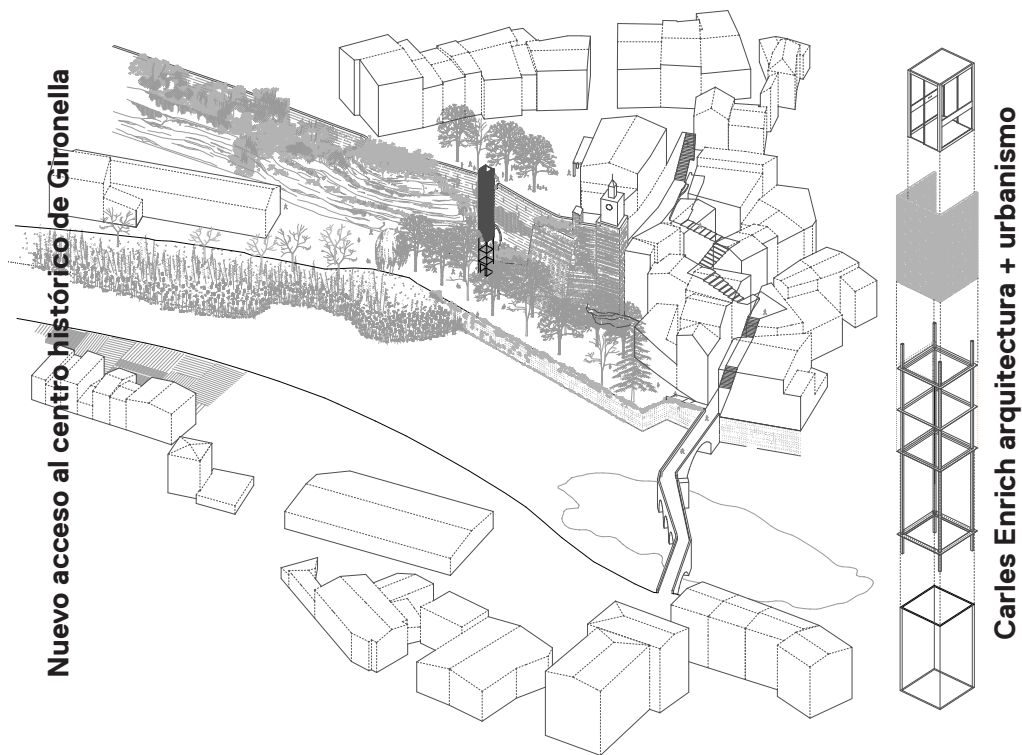

Biennale Architettura 2016
La Biennale di Venezia

Gironella es un municipio que ha crecido en las últimas décadas dividido por el río Llobregat. El centro histórico se encuentra en la cima de una colina de 20 metros a la orilla derecha del río mientras que la parte moderna se ha situado al otro lado. La propuesta consiste en la inserción de un ascensor para mejorar la accesibilidad al casco antiguo y potenciar la conectividad urbana entre las dos partes del pueblo, dinamizando el uso del centro histórico y evitando la exclusión social. La elección y disposición del material viene dada por criterios de relación con las naves industriales, pero también por criterios de economía (bajo coste, facilidad de ejecución y nulo mantenimiento), criterios climáticos (protección solar de la cabina, ventilación de la caja) y, al mismo tiempo, la posibilidad de disponer de una entrada de luz indirecta.

Gironella is a town that has grown in the past few decades divided by the Llobregat River. The historic centre is on the top a hill some 20 metres from the right bank of the river, while the modern part of the town is located on the other bank. This project proposes the insertion of an elevator to improve accessibility to the old town and promote the urban connection between the two parts of the town, encouraging the use of the historic centre and preventing the risk of social exclusion. The selection and placement of materials was determined by a set of criteria related to industrial buildings, economic concerns (low cost, ease of installation and zero maintenance), climatic considerations (sun protection for the elevator cab, ventilation of the shaft) and the possibility to create an entry for indirect light.













Emplazamiento · Location



Secciones · Sections

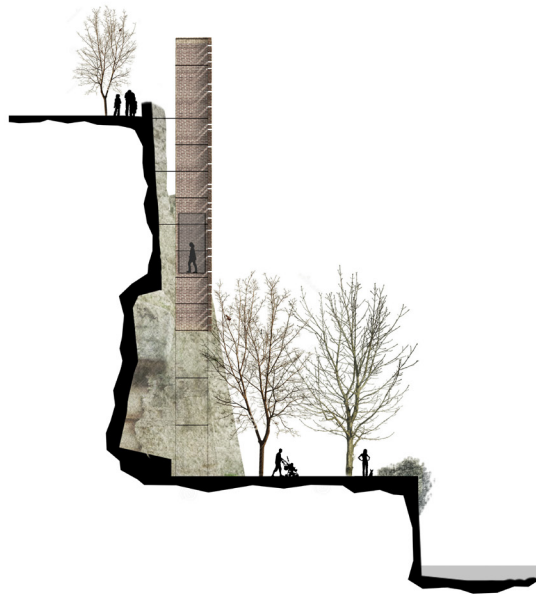
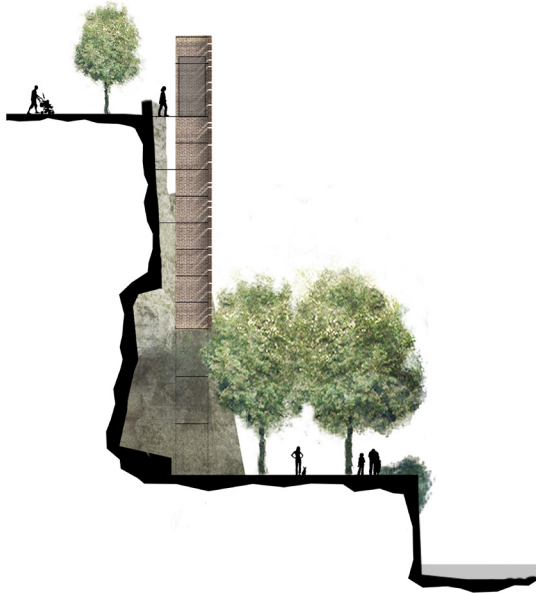

**Nuevo acceso al centro
Histórico de Gironella- New
access to the Historic centre
of Gironella.**

**Localización- Location:
Gironella**

**Arquitectos- Architects:
Carles Enrich arquitectura +
urbanismo**

**Colaboradores- Team:
Adriana Campmany, Àngel
Rosales, Ada Sánchez,
architects. (Estructura-
Structural design):
MA+SAad**

**Fotografías- Photography:
Adrià Goula**

2013-2015