

**UNFINISHED**  
**Pabellón español · Spanish Pavillion**

**Depósito del Rei Martí**

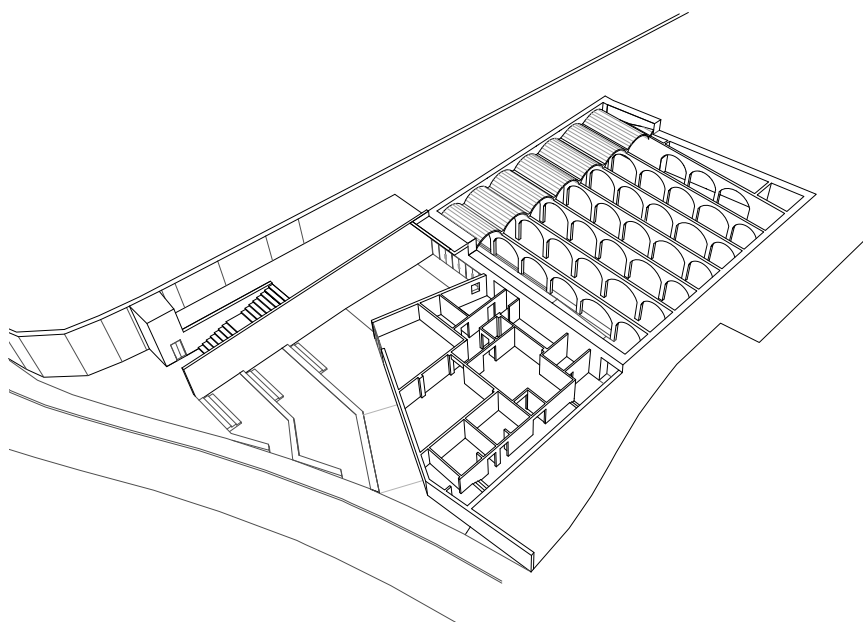

**ARCHIKUBIK – Enllaç Arquitectonic Arc-Roig**

**Biennale Architettura 2016**  
**La Biennale di Venezia**

**Fue la idea de hallazgo lo que ocurrió con el depósito del Rei Martí, un antiguo espacio de aprovisionamiento de agua de la finca de la torre Bellesguard de Barcelona, obra de Gaudí y que se sitúa justo al lado del viaducto que también se atribuye al totémico arquitecto. Este depósito había quedado oculto bajo un bosque de pinos hasta que hace 20 años debido a unas pequeñas obras de acondicionamiento de la pequeña porción de bosque virgen que quedaba aun preservada, un camión empezó a hundirse en el terreno. Rápidamente se pudo comprobar para sombro de todos que un inmenso espacio de más de 600m<sup>2</sup> estaba agazapado bajo tierra. Se trataba en definitiva de compartir el espacio, invitar a la ciudadanía a reapropiarse de ese golpe de la fortuna, pero, sobre todo, compartir la emoción del encuentro inesperado. Para ello el espacio del proyecto debería ser lo más fiel posible al espacio originalmente encontrado. El carácter, la materialidad, la fuerza de un espacio de arcos y bóvedas debía de ser valorado, mantenido y a toda costa potenciado por la intervención.**

**It was the notion of discovery that occurred with the Rei Marti water deposit, a former space for water storage of the Torre Bellesguard house in Barcelona, designed by Gaudi and located next to the viaduct that is also attributed to this totemic architect. This water deposit had been concealed beneath a pine forest until 20 years ago, when during some minor maintenance work on the small part of the old-growth forest that still remained; a truck began to sink into the ground. Quickly it was confirmed to the amazement of all that a huge space of more than 600 m<sup>2</sup> was crouching under the earth. It was definitely decided to share the space, to invite the public to reclaim this stroke of luck, but, above all, share the emotion of the unexpected discovery. To this end the project had to be as faithful as possible to the space as it was originally encountered. The character, materiality, the force of a space with arches and vaults had to be valued, maintained and strengthened by the intervention.**







# Planta · Plan

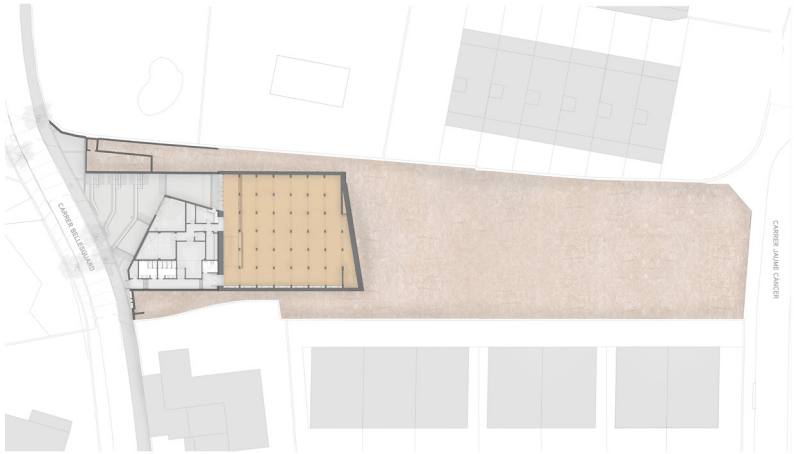
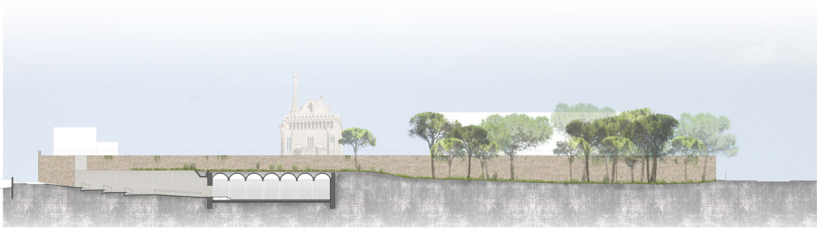

**Depósito del Rei Martí· Rei  
Martí water deposit**

**Localización· Location:  
Calle Bellesguard 14,  
Barcelona**

**Arquitectos· Architects:  
ARCHIKUBIK (Marc  
Chalamanch, Miquel  
Lacasta, Carmen Santana)  
– Enllaç Arquitectonic  
Arc-Roig.**

**Colaboradores· Team:  
Arquitectos· Architects:  
Jero Steinger; Arquitecto  
técnico· Technical  
architect: Francesc Belart;  
Estructuras, Structures:  
Eskubi Turró Arquitectes;  
Acústica, Acoustics: David  
Casadevall;**

**Superficie· Area:  
966 m<sup>2</sup>**

**Fotografía· Photography:  
Adrià Goula**

**2014-2015**